

ATTRAKTIVE KAPITALANLAGE: 2-ZIMMER-KFW-40-PLUS-WOHNUNG MIT FÖRDERVORTEILEN

<https://immobilienhaus-walser.de>

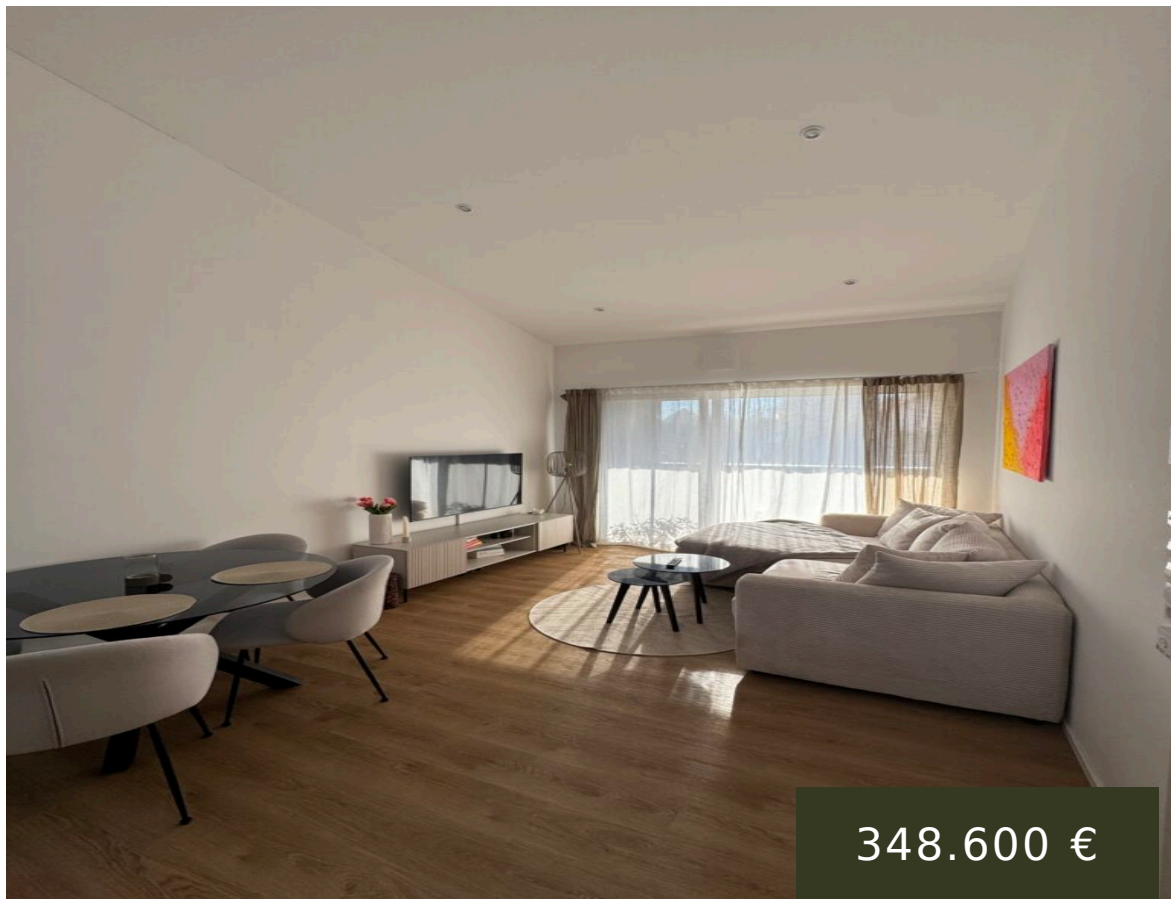

348.600 €



Objektbeschreibung Die perfekt gelegene 2-Zimmer-Wohnung befindet sich in einem modernen Neubau, der im energieeffizienten KfW-40-Plus-Standard errichtet wurde. Diese Bauweise erfüllt höchste Anforderungen an Nachhaltigkeit und Energieeinsparung und bietet sowohl Eigennutzern als auch Kapitalanlegern langfristige Vorteile. Dank der Photovoltaikanlage in Kombination mit einer Erdwärmehheizung profitieren die Bewohner von deutlich reduzierten Strom- und Heizkosten. Dies sorgt für [...]

- 1 Schlafzimmer
- 1 Badezimmer
- 69.72 m²



Laura Walser

l.walser@walser-immobilienhaus.de

Grundlegende Informationen



Call us now

Telefon: 07583942932

E-Mail: info@walser-immobilienhaus.de

Adresse: Sägmühlweg 14, 88427 Bad Schussenried

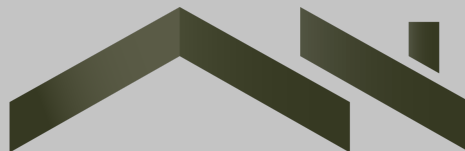

IMMOBILIENHAUS WALSER

Schlafzimmer: 1 Schlafzimmer

Gästebäder: 1 Gästebad

Stockwerk: 1 Boden

Baujahr: 2024

Badezimmer: 1 Badezimmer

Zimmer insgesamt: 2

Fläche: 69.72 m²

Rooms

Array

Grundrisse

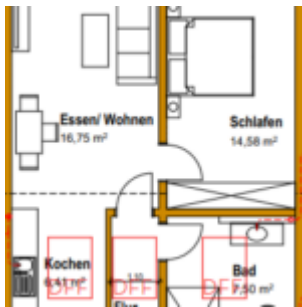

Call us now

Telefon: 07583942932

E-Mail: info@walser-immobilienhaus.de

Adresse: Sägmühlweg 14, 88427 Bad Schussenried

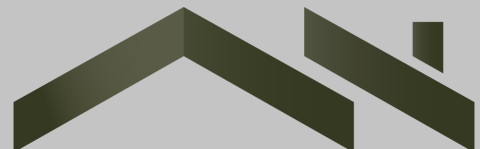

IMMOBILIENHAUS WALSER